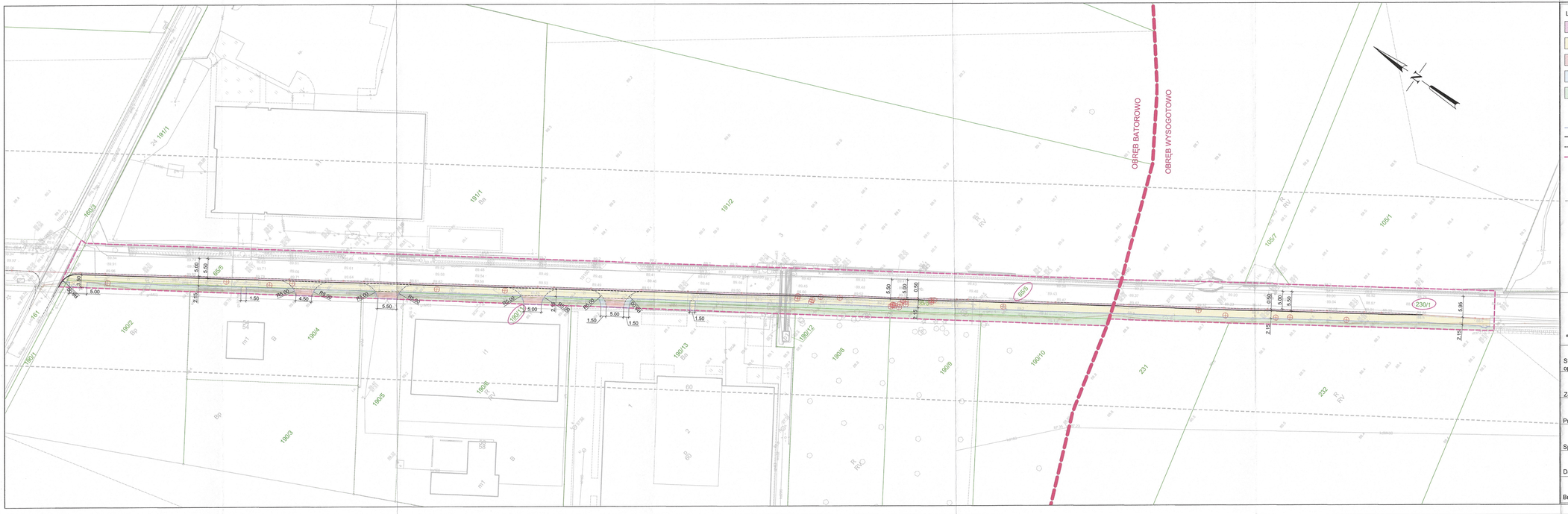

LEGENDA:

- PROJEKTOWANE POSZERZENIE JEZDNI Z BETONONU ASFALTOWEGO,
- PROJEKTOWANY CHODNIK Z BETONOWEJ KOSTKI BRUKOWEJ , FAZOWANEJ, TYPU "DOMINO", KOLORU CZERWONEGO
- PROJEKTOWANY ZJAZD Z BETONOWEJ KOSTKI BRUKOWEJ, FAZOWANEJ, TYPU "DOMINO", KOLORU SZAREGO
- POBOCZE UTWARDZONE
- ZIELEŃ
- NR NIERUCHOMOŚCI
- DRZEWO DO WYCINKI
- OBRZEŻE BETONOWE 8x30x100 CM
- KRAWĘŻNIK BETONOWY 15x30x100 CM
- KRAWĘŻNIK BETONOWY 15x30x100 CM OBNIŻONY
- ZAKRES INWESTYCJI
- KRAWĘDŹ ZJAZDU

Poznań, 12.12.2019

Załącznik do pisma
1495/12/2019 [signature]

BPD
BIURO PROJEKTÓW DROGOWYCH GMINA TARNOWO PODGÓRNE

Inwestor:
TARNOWO PODGÓRNE
POZNAŃSKA 115
62-080 TARNOWO PODGÓRNE
POZIOM WYŻEJ

Stadium opracowania:	MATERIAŁY DO OPINII / UZGODNIEŃ
Zadanie:	PRZEBUDOWA DROGI GMINNEJ NR 322037 P W ZAKRESIE POSZERZENIA JEZDNI I BUDOWY CHODNIKA BATOROWO-WYSOGOTOWO
Projektant:	mgr inż. Jadwiga Adamczak Nr uprawnień WKP/0297/POOD/13
Sprawdzający:	
Data: 11.2019	Nr rysunku: 2.1
Rysunek:	PROJEKT ZAGOSPODAROWANIA TERENU
Branża:	DROGOWA
Skala:	1:500
Egzemplarz:	01