

Wpis do rejestru wyborców.

Tekst łatwy do czytania i zrozumienia



Spis treści

Wpis do rejestru wyborców.	1
Czy muszę wpisać się do rejestru wyborców?	3
Kto może dopisać się do rejestru wyborców?	3
Gdzie mogę dopisać się do rejestru wyborców?	3
Jakie dokumenty muszę przygotować?	4
Ile kosztuje dopisanie do rejestru wyborców?	5
Jak długo będę czekał na dopisanie do rejestru wyborców?	5
Obowiązek informacyjny	6

Czy muszę wpisać się do rejestru wyborców?

Wniosek o wpisanie do rejestru wyborców składasz wyłącznie wtedy, kiedy chcesz głosować w miejscu swojego stałego zamieszkania, a nie masz w nim meldunku.

Pamiętaj, że **do rejestru wyborców wpisany zostajesz na stałe**, na każde kolejne wybory.

Kto może dopisać się do rejestru wyborców?

Do rejestru wyborców może dopisać się każdy, kto spełnia następujące warunki:

- **mieszka na stałe w innej gminie niż ta, w której jest zameldowany** lub nigdzie nie jest zameldowany, ale stałe przebywa w danej gminie,
- może głosować, czyli ma **co najmniej 18 lat** oraz ma **prawa wyborcze**. Czynne prawo wyborcze (czyli prawo do głosowania w wyborach) ma każdy, kto ma skończone 18 lat i obywatelstwo polskie (wyjątek stanowią osoby, które sąd pozbawił praw wyborczych lub są ubezwłasnowolnione).

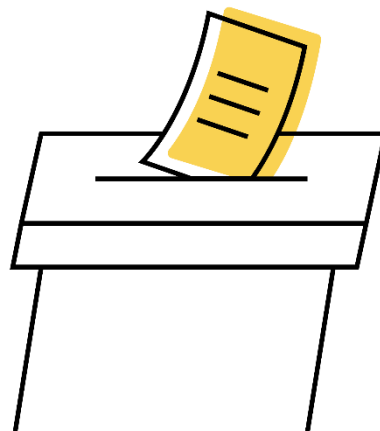

Gdzie mogę dopisać się do rejestru wyborców?

Wniosek o dopisanie do rejestru wyborców składasz **w urzędzie gminy, w której mieszkasz.**

Możesz też złożyć wniosek przez Internet.

By móc złożyć wniosek przez Internet musisz jednak mieć Profil Zaufany na platformie ePUAP lub bezpieczny podpis elektroniczny.

ePUAP ↗

Jeśli posiadasz dostęp do bankowości elektronicznej, to sprawdź, czy Twój bank oferuje możliwość założenia Profilu Zaufanego bez wychodzenia z domu.

Jakie dokumenty muszę przygotować?

- [wniosek o wpisanie do rejestru wyborców wraz z deklaracją](#) – pobierz wniosek oraz deklarację i wypełnij je w domu albo zrób to w urzędzie,
- dokument tożsamości oraz jego kopię – na przykład dowód osobisty lub paszport,
- urzędnik może poprosić Cię również o pokazanie dokumentu, który potwierdzi, że mieszkasz w tej gminie. Takim dokumentem jest na przykład: umowa najmu mieszkania, rachunek za prąd, na którym są twoje dane,

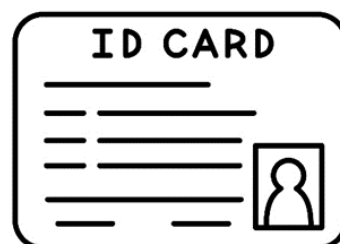

oświadczenie właściciela lub najemcy
mieszkania, w którym mieszkasz.

Jeśli składasz wniosek przez Internet, musisz
załączyć:

- skan lub zdjęcie ważnego dokumentu tożsamości – na przykład dowodu osobistego lub paszportu
- do wniosku możesz dodać załącznik, który potwierdza miejsce twojego stałego zamieszkania. Ułatwi to urzędnikowi podjęcie decyzji i może przyspieszyć rozpatrzenie wniosku. Takim dokumentem jest na przykład: umowa najmu mieszkania, oświadczenie właściciela (najemcy) mieszkania, w którym mieszkasz;

Ile kosztuje dopisanie do rejestru wyborców?

Wpis do rejestru wyborców jest **bezpłatny**.

Jak długo będę czekał na dopisanie do rejestru wyborców?

Decyzję o wpisaniu lub odmowie wpisania do rejestru wyborców urząd podejmie w ciągu 5 dni od złożenia wniosku.

Urzędnik może odmówić wpisania Cię do rejestru wyborców jeśli uzna, że nie mieszkasz tam, gdzie



deklarujesz. Dostaniesz wtedy pisemną odmowę. W takiej sytuacji możesz złożyć skargę. Napisz ją samodzielnie, zaadresuj do sądu rejonowego i złóż u wójta, burmistrza albo prezydenta miasta. Masz na to 3 dni od otrzymania odmowy.

Obowiązek informacyjny

O obowiązku informacyjnym możesz przeczytać w BIP.

